

อบรมความรู้เบื้องต้น 3

Basic Training Course 3

(BTC 3)

แผนกพัฒนาตัวแทน สังกัดฝ่ายขยายงาน



การใช้เวลาในชั้นเรียน

1. เกริ่นนำ	5	นาที
2. เข้าสู่เนื้อหา		
ส่วนที่ 1 พื้นฐานประกันสุขภาพ	15	นาที
ส่วนที่ 2 อวัยวะในร่างกาย	20	นาที
ส่วนที่ 3 แบบประกันमितรแท้พิทักษ์สุขภาพ 5 โรคร้ายแรง		
▪ อุบัติเหตุส่วนบุคคล (मितรแท้กระดูกแตกหัก)	15	นาที
▪ ชดเชยรายได้จากอุบัติเหตุ		
- ไมโครอินซัวรันส์ 400 / AH 600 มิตรแท้สบายหายห่วง	20	นาที
▪ โรคมะเร็ง มิตรแท้เพื่อคุณ	20	นาที
▪ มิตรแท้พิทักษ์สุขภาพ 5 โรคร้ายแรง	50	นาที
3. บทสรุปให้กำลังใจ	5	นาที
รวมการใช้เวลาในชั้นเรียน	150	นาที



ปัญหา (ความเสี่ยง)

3 ด้าน

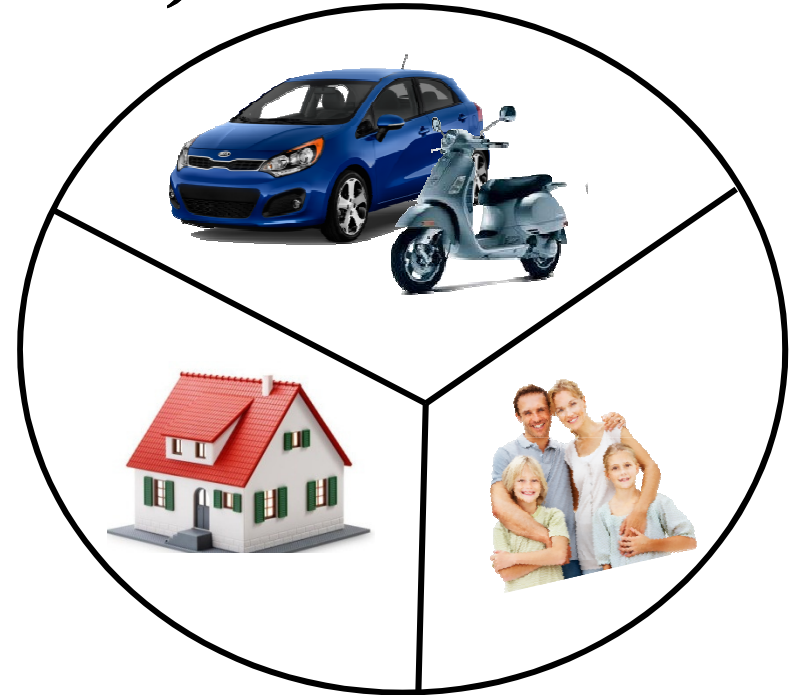

ด้านที่ 1 > เกี่ยวกับบ้าน เช่น อัคคีภัย / โจรกรรม

ด้านที่ 2 > เกี่ยวกับรถ เช่น เซ่น พรบ. / PA , PLV

ด้านที่ 3 > เกี่ยวกับคน เช่น ความเจ็บป่วย / ค่ารักษาพยาบาล

พื้นฐานประกัน

คำรักษาพยาบาล

ในตลาด



แบบจ่ายค่ารักษาพยาบาล

จ่ายตามบิล ใช้ใบเสร็จ

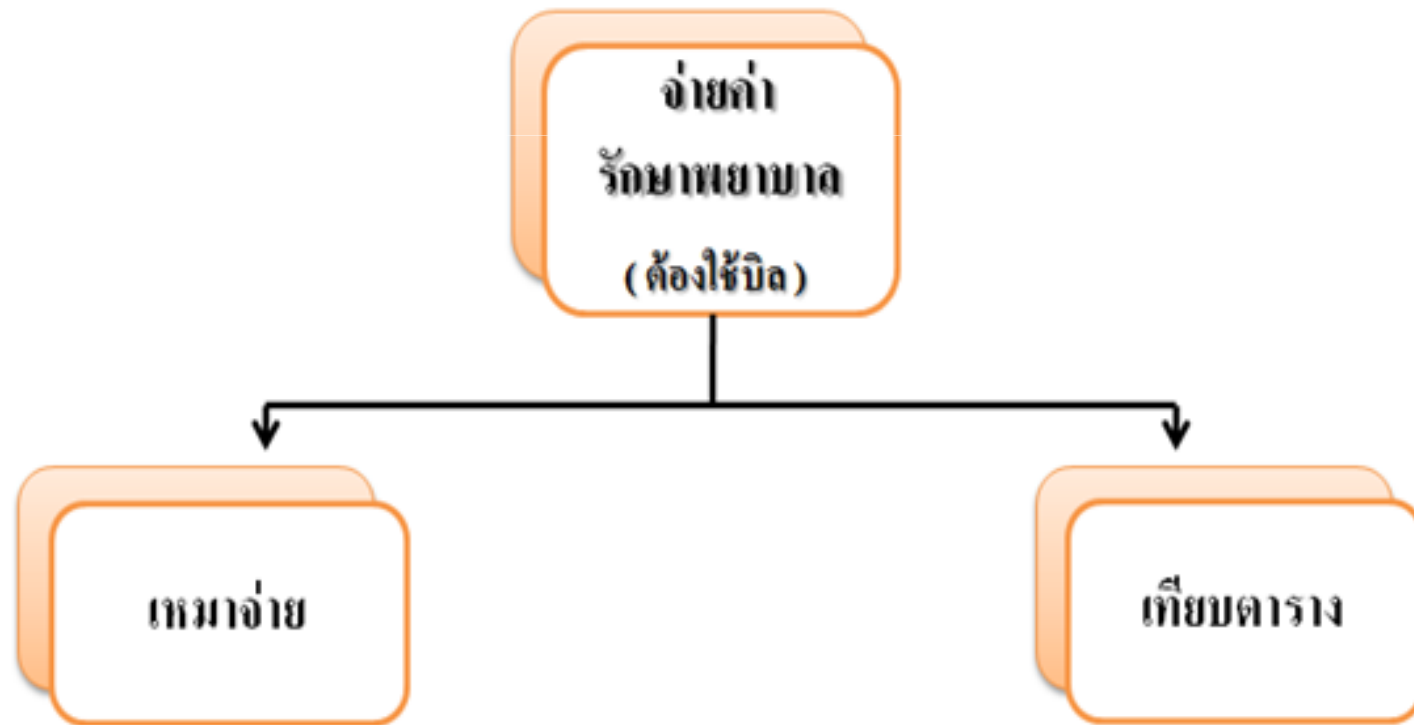

แบบจ่ายค่า ชดเชย

ไม่จ่ายตามบิล ไม่ใช่ใบเสร็จ

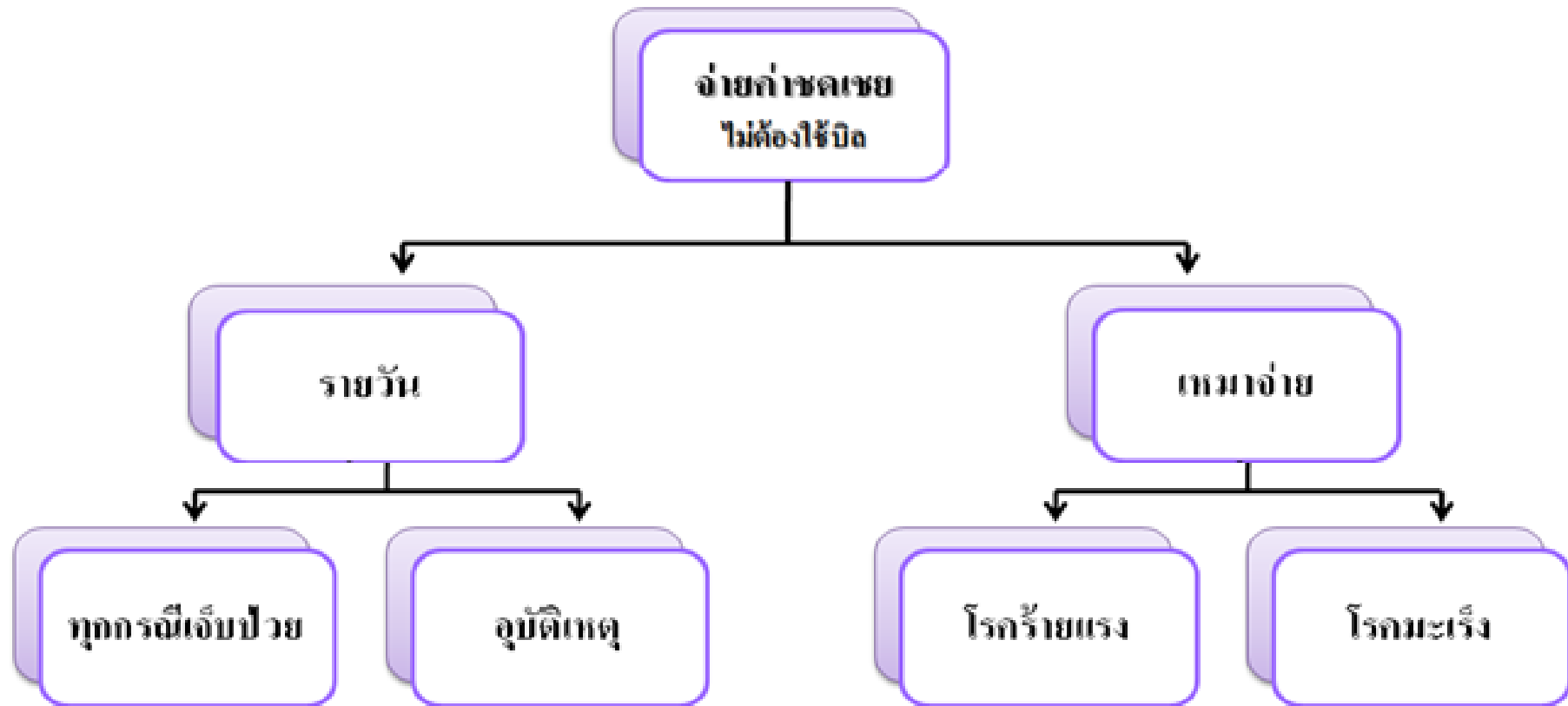



ตัวอย่างประกันสุขภาพ

และค่าชดเชยในตลาด

ตัวอย่างค่ารักษา (เหมาจ่าย)

ตารางผลประโยชน์	แผน	
	แผน 1	แผน 2
1. ค่าห้อง ค่าอาหาร และค่าบริการพยาบาลประจำวันต่อวัน สูงสุดไม่เกิน 120 วัน ต่อการเข้าพักรักษาตัวครั้งใดครั้งหนึ่ง และไม่เกินจำนวนที่จ่ายจริง* ของค่าใช้จ่ายข้อ 1	1,000 บาท	1,500 บาท
2. ค่าใช้จ่ายในการรักษาพยาบาลที่ไม่ใช่ค่าห้อง ค่าอาหาร และค่าบริการพยาบาลประจำวัน		
2.1 ความรับผิดชอบแรกที่ผู้เอาประกันภัยต้องรับผิดชอบเองต่อการเข้าพักรักษาตัวครั้งใดครั้งหนึ่ง	20,000 บาท	30,000 บาท
2.2 ร้อยละของจำนวนเงินที่เหลือหลังจากหักความรับผิดชอบแรกในข้อ 2.1 ที่บริษัทจะจ่าย ต่อการเข้าพักรักษาตัวครั้งใดครั้งหนึ่ง (ผู้เอาประกันภัยมีค่าใช้จ่ายร่วม ร้อยละ 20)	ร้อยละ 80	ร้อยละ 80
ทั้งนี้ผลประโยชน์ในข้อ 2 บริษัทจะจ่ายสูงสุดไม่เกิน	200,000 บาท	300,000 บาท

ผลประโยชน์และความคุ้มครอง

จำนวนเงิน (บาท)

1. ค่าห้อง ค่าอาหาร ค่าบริการพยาบาล วันละ (สูงสุดไม่เกิน 90 วัน ต่อการเข้าพักรักษาครั้งใดครั้งหนึ่ง และถือเป็นส่วนหนึ่งของผลประโยชน์ค่ารักษาพยาบาลเหมาจ่ายในข้อ 2)	4,000
2. ค่ารักษาพยาบาลเหมาจ่ายกรณีบาดเจ็บหรือเจ็บป่วย ต่อการเข้าพักรักษาตัวครั้งใดครั้งหนึ่ง (สูงสุดไม่เกิน 1,000,000 บาท ต่อปีกรมธรรม์)	200,000 รวมความรับผิดชอบส่วนแรกที่ผู้เอาประกันภัยต้องรับผิดชอบเอง จำนวน 20,000 บาท

ตัวอย่างค่ารักษา (เหมาจ่าย)

ผลประโยชน์	AjamA, เทยประกันชีวิต, เมืองเทยประกันชีวิต				
	แผน 1	แผน 2	แผน 3	แผน 4	แผน 5
ค่ารักษาพยาบาลผู้ป่วยใน					
ค่าห้องโรงพยาบาล ต่อคืน (กรณี ICU เพิ่มเป็น 2 เท่า ต่อเนื่องสูงสุด 30 วัน)	2,000	4,000	6,000	8,000	10,000
ค่ารักษาพยาบาลทั่วไป	เหมาจ่าย				
ค่าผ่าตัด	เหมาจ่าย				
ค่ายากกลับบ้าน ต่อครั้ง	1,500	2,000	2,500	3,000	3,500
ค่าแพทย์เยี่ยมไข้ ต่อวัน	1,200	2,400	3,600	4,800	6,000
ค่ารักษาต่อเนื่องก่อนหรือหลัง ออกจากรพ. 30 วัน ต่อครั้ง	1,000	2,000	3,000	4,000	5,000
วงเงินสูงสุดต่อการนอน รพ. 1 ครั้ง (กรณีทั่วไป)	500,000	1,000,000	1,500,000	2,000,000	2,500,000
วงเงินสูงสุดต่อการนอน รพ. 1 ครั้ง (กรณีอุบัติเหตุร้ายแรง)	1,000,000	2,000,000	3,000,000	4,000,000	5,000,000
วงเงินสูงสุดต่อการนอน รพ. 1 ครั้ง (กรณีมะเร็ง, หัวใจ, หลอดเลือดสมอง)	500,000	1,000,000	1,500,000	2,000,000	2,500,000
เงินชดเชย กรณีไม่เรียกครองผลประโยชน์จากบริษัท ต่อวัน	-	-	-	-	-
วงเงินผลประโยชน์สูงสุด ต่อปี	1,000,000	2,000,000	3,000,000	4,000,000	5,000,000
ค่ารักษาผู้ป่วยนอก					
ล้างไต คีโม ฉายแสง ต่อปี	60,000	90,000	120,000	150,000	180,000
ค่ารักษาอุบัติเหตุฉุกเฉิน ต่อครั้ง	10,000	15,000	20,000	25,000	30,000
กรณีเจ็บป่วยอื่น ๆ (เจ็บคอ, ปวดหัว, ไข้หวัด ฯลฯ) ต่อปี	-	-	-	-	-
ผลประโยชน์อื่น ๆ เพิ่มเติม	ตายจ่าย 10,000	ตายจ่าย 10,000	ตายจ่าย 10,000	ตายจ่าย 10,000	ตายจ่าย 10,000

ตัวอย่างค่ารักษา (เทียบตาราง)

ผลประโยชน์	PPO800	PPO1400	PPO2000	PPO3000	PPO5000
1. ค่าห้อง ค่าอาหาร ค่าบริการพยาบาลประจำวันต่อวัน (สูงสุดไม่เกิน 90 วัน)	800	1,400	2,000	3,000	5,000
2. ค่าห้อง ไอ.ซี.ยู. ต่อวัน (สูงสุดไม่เกิน 7 วัน นับจำนวนวันรวมกับ ค่าห้อง ค่าอาหาร ค่าบริการพยาบาลประจำวัน)	1,600	2,800	4,000	6,000	10,000
3. ค่ารักษาพยาบาลอื่นๆ (ค่ายา และเวชภัณฑ์ การตรวจทางห้องปฏิบัติการ การตรวจวินิจฉัยทางรังสีวิทยา การให้โลหิต และพลาสมา กายภาพบำบัด ค่ารถพยาบาล ฯลฯ)	6,000	15,000	20,000	30,000	40,000
4. ค่าแพทย์ผ่าตัดและหัตถการ	35,000	45,000	55,000	75,000	100,000
5. ค่าห้องผ่าตัดและอุปกรณ์ในห้องผ่าตัด	3,500	4,500	5,500	7,500	10,000
6. ค่าแพทย์วิสัญญี	3,500	4,500	5,500	7,500	10,000
7. ค่าตรวจวินิจฉัยทางรังสีวิทยาและ การตรวจทางห้องปฏิบัติการผู้ป่วยนอก ซึ่งเกิดขึ้นภายใน 30 วันก่อนหรือหลังในการเข้ารับการรักษาตัวเป็นผู้ป่วยใน	3,500	3,500	3,500	3,500	4,000
8. ค่าแพทย์ตรวจรักษาต่อวัน (สูงสุดไม่เกิน 90 วัน)	300	600	800	1,000	1,000
9. ค่ารักษาพยาบาลฉุกเฉินขณะเป็นผู้ป่วยนอก (เนื่องจากอุบัติเหตุ ภายใน 24 ชั่วโมง)	2,000	3,000	4,000	6,000	10,000
ผลประโยชน์สูงสุดต่อครั้ง	158,100	265,300	359,500	510,500	749,000

อวัยวะในร่างกาย

แบ่งออก

3 ส่วน



1. หน้าที่ของอวัยวะต่างๆ

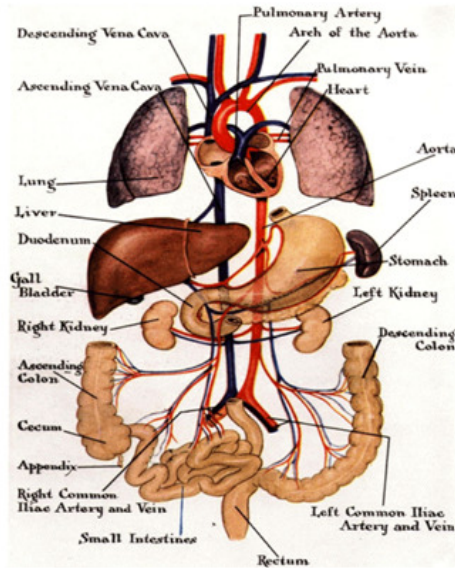

- เส้นเลือด (แดง,ดำ/ฝอย)
- หัวใจ / ปอด
- กระเพาะอาหาร
- ลำไส้เล็ก
- ลำไส้ใหญ่
- ตับ / ถุงน้ำดี
- ไต
- ม้าม

2. ไขมันในเลือด

• คอเลสเตอรอล (Cholesterol) **สัตว์**

ไขมันดี = HDL- Cholesterol

ไขมันไม่ดี = LDL- Cholesterol

• ไตรกลีเซอไรด์ (Triglyceride) **พืช**

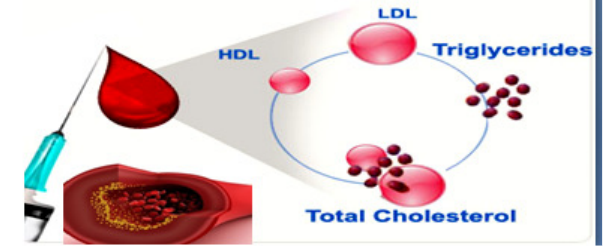

ไขมันทำให้เส้นเลือดหัวใจอุดตัน

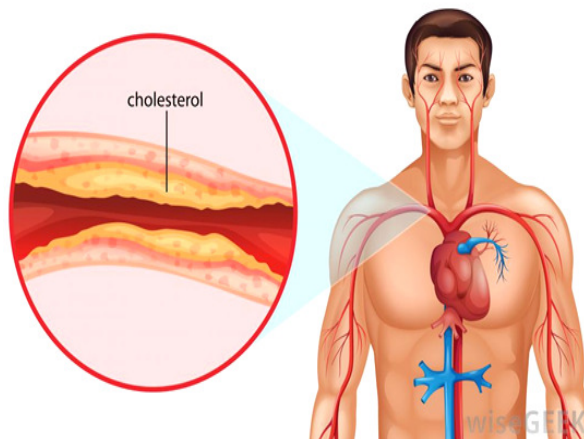

ไขมันทำให้เส้นเลือดสมองอุดตัน

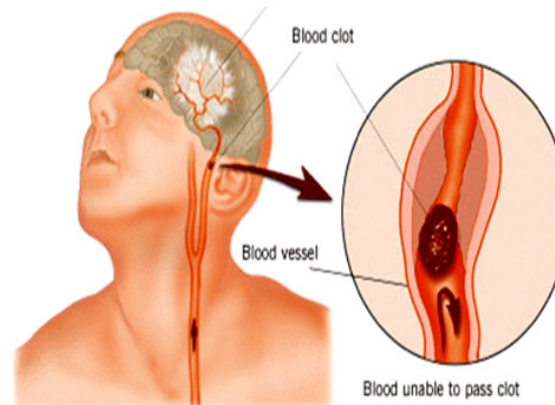

ค่าของไขมันในเลือด

	ค่าปกติ	เสี่ยง	เสี่ยงมาก
Cholesterol	<200 mg/dl	200-239 mg/dl	240 mg/dl
Triglycerides	<150 mg/dl	150-199 mg/dl	200-499 mg/dl
HDL cholesterol	60 mg/dl	35-45 mg/dl	<35 mg/dl

3. หัวใจ : อวัยวะที่ส่งเลือดไปเลี้ยงทั่วร่างกาย

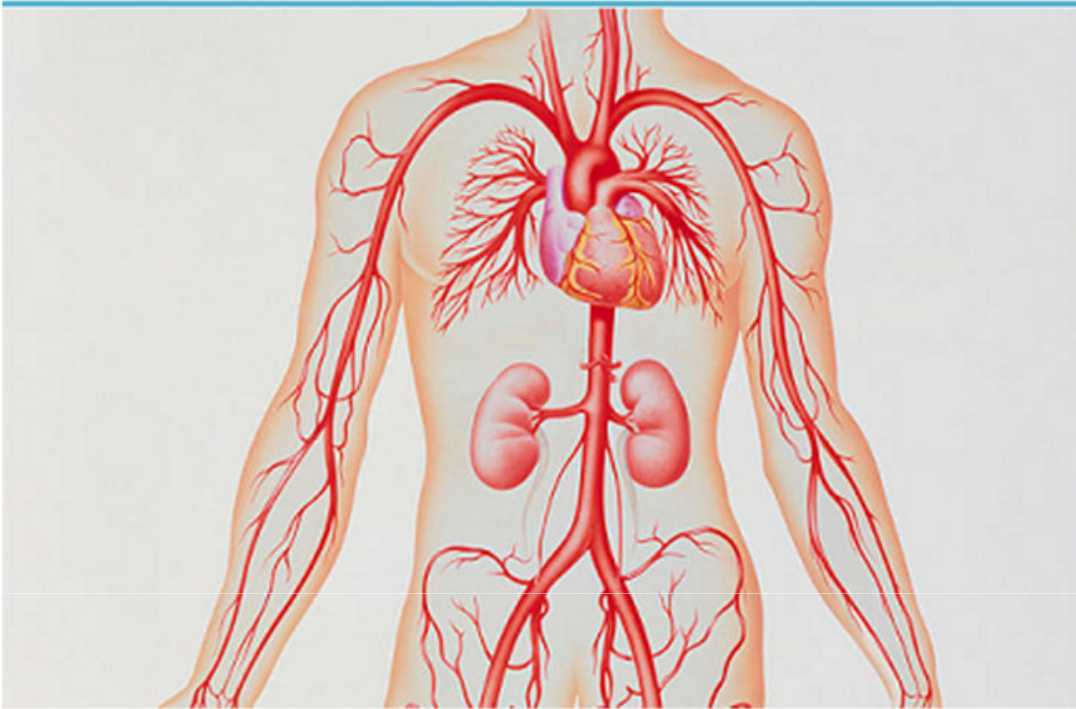

วิธีการรักษา

- ให้ยาขยายหลอดเลือดอมใต้ลิ้น เช่น Nitroglycerine, Isosorbide

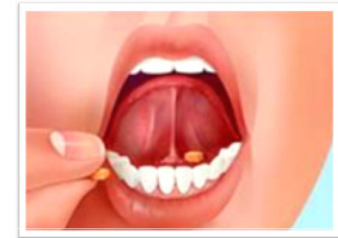

- ใช้บอลลูน ขยายหลอดเลือด หรือใส่อุปกรณ์ ค้ำหลอดเลือด หัวใจ

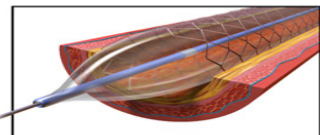

Balloon Angioplasty

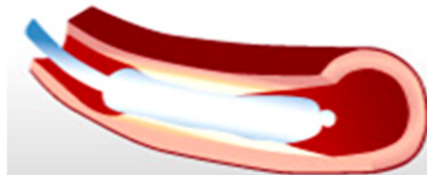

Stent



- ผ่าตัดเปิดทาง เบี่ยง

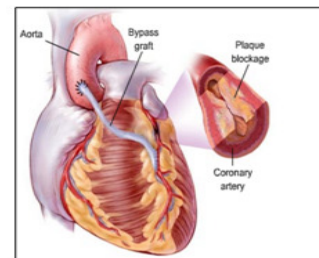

Coronary Artery Bypass Graft

A procedure to bypass a blocked section of a coronary artery to deliver oxygen to the heart.

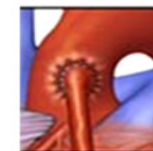

Proximal end of the bypass vessel is attached to the aorta.

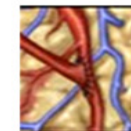

Distal end is attached to the coronary artery at a point below the blockage.

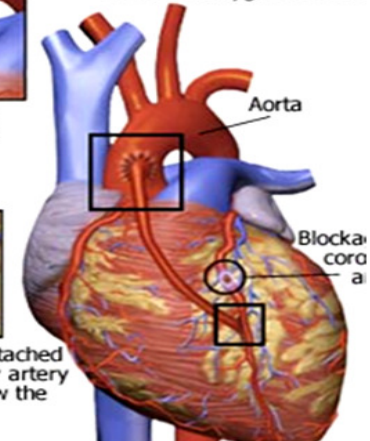



แบบประกันภัย

4 ประเภท



จุดเด่น ประกัน

ด้านสุขภาพมิตรแท้





จุดเด่นของประกัน ด้านสุขภาพ

A & H	PA Bone	พิกัดสุขภาพ	เพื่อคุณ
1. ชดเชย อป.	1. ค่ารักษา	1. ชดเชยโรคร้าย	1. ชดเชยมะเร็ง
2. ICU 2 เท่า	2. เทศกาล 2 เท่า	2. ขยายพิกัดสุขภาพแผนสอง	2. มะเร็งทุกระยะ
3. ทำ แผน	3. สาม แผน	3. ทำ แผน	3. สิบล แผน
4. ทุกชั้นอาชีพ	4. ชั้น หนึ่ง และ สอง	4. ทุกชั้นอาชีพ	4. ทุกชั้นอาชีพ

ลำดับ	สินค้า	ค่ารักษา		ค่าชดเชย		ปลดงศพ	
		ป่วย	อุบัติเหตุ	รายวัน	เหมาจ่าย	ป่วย	อุบัติเหตุ
1	A & H	X	✓	✓	X	X	X
2	PA 500	X	X	X	X	✓	X
3	PLV	X	✓	X	X	X	✓
4	PA Bone	X	✓	X	X	✓	✓
5	พิกัดสุขภาพ	✓	X	X	✓	✓	✓
6	เพื่อคุณ	✓	X	X	✓	X	X
7	อุ่นใจ	✓	✓	X	X	X	X

ประกันภัยอุบัติเหตุ

1

ส่วนบุคคล

(มิตรแท้กระดูกแตกหัก)



- อายุระหว่าง 1 เดือน-65 ปี มีสุขภาพแข็งแรง, สมบูรณ์ และต้องอายุได้ถึง 75 ปี
- ไม่เป็นผู้พิการ หรือได้เกินเกณฑ์ ไม่เป็นผู้ว่างงาน หรือโรคเรื้อรัง ณ วันที่เอาประกันภัย

ข้อต่อขาหรือเอวประกันภัยและเอกสารประกอบ

- กรอกใบคำขอเอาประกันภัยตามกรมประกันภัยอุบัติเหตุ หรือแบบฟอร์มสุขภาพตามที่แจ้งไว้ในใบคำขอและเอกสารรับรอง
- แบบสำเนาบัตรประจำตัวประชาชน หรือสำเนาหนังสือเดินทาง สำหรับคนต่างด้าวและเอกสารรับรอง
- บริษัทสวนสัตว์ที่จะมีเอกสารรับประกันภัยหรือรับประกันภัยโดยมีชื่อหน่วยงานคุ้มครองมาตรฐานการรับประกันภัยของบริษัทได้
- บริษัทสวนสัตว์ที่จะไม่รับต่ออายุประกันภัยแล้วแต่รายได้

การเรียกร้องผลประโยชน์สำหรับขาหัก

ผู้ถือกรมธรรม์ประกันภัย ผู้เอาประกันภัย จะต้องส่งหลักฐานดังต่อไปนี้ให้แก่บริษัท ภายใน 180 วัน นับจากวันที่ออกจากโรงพยาบาล หรือวันที่รับการรักษามาจากสถานพยาบาลราชการ โดยค่าใช้จ่ายของตนเอง

- แบบฟอร์มการเรียกร้องค่าสินไหมทดแทนที่กำกับโดยบริษัท
- ใบรายงานแพทย์ที่ระบุการผ่าตัด ผลการวินิจฉัย และการรักษา
- สำเนาใบเสร็จรับเงินที่แสดงรายการค่าใช้จ่าย หรือสำเนาใบสรุปการรักษากับสำเนาใบเสร็จรับเงิน

บริษัท มิตรแท้ประกันภัย จำกัด (มหาชน)
 295 ถนนมิตรภาพ 295/296/297 ถนนมิตรภาพ 10500
 โทรศัพท์ 02-640-7777 โทรสาร 02-640-7777
 แผนกติดต่อประกันภัย โทรสารศูนย์บริการลูกค้า โทร 8999
 ID LINE @ mtic01 www.mticore.com

2

แบบประกัน

รายได้

....จากอุบัติเหตุ



กรมธรรม์ประกันภัย 400

ไมโครประกันภัย 400

ประเภทการคุ้มครอง	ผลประโยชน์ (บาท)
การชดเชยค่ารักษาพยาบาลในโรงพยาบาลสำหรับอุบัติเหตุ	ตาม A1 1
การชดเชยค่ารักษาพยาบาลในโรงพยาบาลเนื่องจากอุบัติเหตุ	500
การชดเชยค่ารักษาพยาบาลในโรงพยาบาลเนื่องจากอุบัติเหตุ	1,000
การชดเชยค่ารักษาพยาบาลในโรงพยาบาลเนื่องจากอุบัติเหตุ	400

บริษัท มิตรแท้ประกันภัย จำกัด (มหาชน)
 295 ถนนมิตรภาพ 295/296/297 ถนนมิตรภาพ 10500
 โทรศัพท์ 02-640-7777 โทรสาร 02-640-7777
 แผนกติดต่อประกันภัย โทรสารศูนย์บริการลูกค้า โทร 8999
 ID LINE @ mtic01 www.mticore.com

ไมโครอินชัวร์นซ์

ประกันภัย 400



มิตรแท้สบายหายห่วง

ชดเชยรายได้รายวัน



มิตรแท้สบายหายห่วง
 ชดเชยรายได้รายวัน

เป็นประกันภัยส่วนบุคคล

วงคุ้มครอง	ผลประโยชน์ (บาท)
ชดเชยค่ารักษาพยาบาลในโรงพยาบาลสำหรับอุบัติเหตุ	ตาม A1 1
ชดเชยค่ารักษาพยาบาลในโรงพยาบาลเนื่องจากอุบัติเหตุ	500
ชดเชยค่ารักษาพยาบาลในโรงพยาบาลเนื่องจากอุบัติเหตุ	1,000
ชดเชยค่ารักษาพยาบาลในโรงพยาบาลเนื่องจากอุบัติเหตุ	400

บริษัท มิตรแท้ประกันภัย จำกัด (มหาชน)
 295 ถนนมิตรภาพ 295/296/297 ถนนมิตรภาพ 10500
 โทรศัพท์ 02-640-7777 โทรสาร 02-640-7777
 แผนกติดต่อประกันภัย โทรสารศูนย์บริการลูกค้า โทร 8999
 ID LINE @ mtic01 www.mticore.com

3

มิตรแท้
จริงใจ เบียดเบียน

ใครคิดอยู่แต่คุณเขาเจ็บป่วย
มันใจเมื่อต้องเผชิญหน้ากับโรคมะเร็ง
...โรคร้ายที่มักมองข้ามตามทางารงของคน



ประกันภัยโรคมะเร็ง แบบ มิตรแท้เพื่อคุณ

บริษัท มิตรแท้ประกันภัย จำกัด
295 ถนนสีพระยา แขวงสีพระยา เขตบางรัก กรุงเทพฯ 10500
โทร. 02-640-7777
โทรสาร 02-640-7799
แฟกซ์ 02-640-6605, 6608, 6610, 6611
www.mittare.com

ประกันภัยโรคมะเร็ง
แบบ มิตรแท้เพื่อคุณ



4

มิตรแท้พิทักษ์สุข
ประกันอุบัติเหตุส่วนบุคคล
รวม
5 โรคร้ายแรง

โรคมะเร็งระยะลุกลาม
โรคกล้ามเนื้อหัวใจตาย
โรคหลอดเลือดสมอง
โรคไตวายเรื้อรัง
โรคภาวะหมดสติ

บริษัท มิตรแท้ประกันภัย จำกัด (มหาชน)
295 ถนนสีพระยา แขวงสีพระยา เขตบางรัก กรุงเทพฯ 10500
โทรศัพท์ 02-640-7777 โทรสาร 02-640-7799
แผนกรับประกันภัยอุบัติเหตุส่วนบุคคลและเบ็ดเตล็ด
โทร 6604, 6605, 6608, 6610, 6611
www.mittare.com

มิตรแท้พิทักษ์สุข

5 โรคร้ายแรง



มิตรแท้ประกันภัย
มิตรแท้
จริงใจ เบียดเบียน

มิตรแท้พิทักษ์สุข
ประกันอุบัติเหตุส่วนบุคคล
รวม
5 โรคร้ายแรง

โรคมะเร็งระยะลุกลาม
โรคกล้ามเนื้อหัวใจตาย
โรคหลอดเลือดสมอง
โรคไตวายเรื้อรัง
โรคภาวะหมดสติ

บริษัท มิตรแท้ประกันภัย จำกัด (มหาชน)
295 ถนนสีพระยา แขวงสีพระยา เขตบางรัก กรุงเทพฯ 10500
โทรศัพท์ 02-640-7777 โทรสาร 02-640-7799
แผนกรับประกันภัยอุบัติเหตุส่วนบุคคลและเบ็ดเตล็ด
โทร 6604, 6605, 6608, 6610, 6611
www.mittare.com

บริษัท มิตรแท้ประกันภัย จำกัด (มหาชน)

แผนมิตรแท้พิทักษ์สุข



มิตรแท้ประกันภัย
มิตรแท้
จริงใจ เบียดเบียน

มิตรแท้พิทักษ์สุข
ประกันอุบัติเหตุส่วนบุคคล
รวม
5 โรคร้ายแรง

โรคมะเร็งระยะลุกลาม
โรคกล้ามเนื้อหัวใจตาย
โรคหลอดเลือดสมอง
โรคไตวายเรื้อรัง
โรคภาวะหมดสติ

บริษัท มิตรแท้ประกันภัย จำกัด (มหาชน)
295 ถนนสีพระยา แขวงสีพระยา เขตบางรัก กรุงเทพฯ 10500
โทรศัพท์ 02-640-7777 โทรสาร 02-640-7799
แผนกรับประกันภัยอุบัติเหตุส่วนบุคคลและเบ็ดเตล็ด
โทร 6604, 6605, 6608, 6610, 6611
www.mittare.com

บริษัท มิตรแท้ประกันภัย จำกัด (มหาชน)

แผนมิตรแท้พิทักษ์สุข





บทพูดการขาย



บทพูดการขาย
โรคร้ายพิทักษ์สุข / เพื่อคุณ

✚ คุณถูกจำกัดว่า ทุกวันนี้คนเราป่วย จากโรคติดเชื้อหรือ จากพฤติกรรม เช่น เบาหวาน ความดันอันไหนน่าจะมากกว่ากัน

✚ อันนี้เป็นสถิติคนเข้ารับ.และเสียชีวิต (ใ้กับถูกจำกัดสถิติคนเสียชีวิต) สามอันดับเป็น **มะเร็ง** **หัวใจ** และ**หลอดเลือดสมอง**



✚ ตอนนี้คนไทยเรามีทั้งข่าวดี และข่าวร้าย คุณถูกจำกัดอยากฟังข่าวดี หรือข่าวร้ายก่อนดี ?

✚ **ข่าวดี**..... การแพทย์เจริญมากขึ้นโรคร้ายแรงต่างๆ ที่เคยรักษาไม่หายแต่ตอนนี้รักษาได้แล้ว



สาเหตุการตายในประเทศไทย ปี 2553

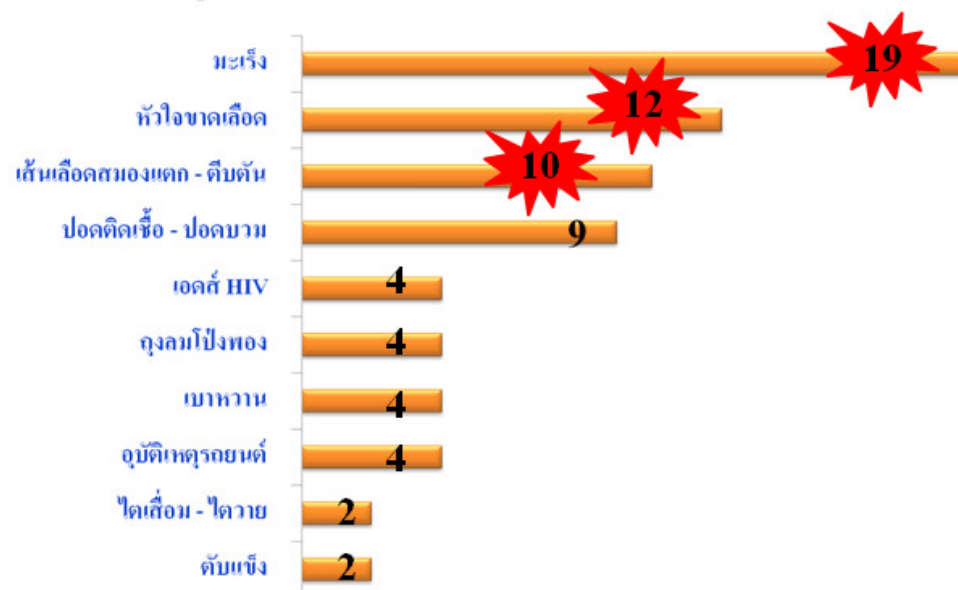

[http:// www.cdc.gov/globalhealth/countries/thailand](http://www.cdc.gov/globalhealth/countries/thailand)

✚ **ข่าวร้าย**..... ถึงแม้ว่าโรคร้ายจะรักษาได้ แต่ค่ารักษามีราคาสูงมาก พร้อมยื่น **ตาราง 1.10** **ค่าใช้จ่ายในการรักษาพยาบาล** ให้ดูค่าดู

✚ วันนี้ดีกว่าไหม ? ค่ะ / ครับ ถ้าเป็นโรคร้ายแล้วมีค่าตกใจให้



บาทผลการขายโรคร้าย (ค่ารักษาลง / เพื่อคุณ)

ตัวอย่างค่าใช้จ่ายในการรักษาโรคร้ายแรง



มะเร็งระยะลุกลาม (ผ่าตัดใหญ่มะเร็ง + เคมีบำบัด)	920,886 บาท
การผ่าตัดเนื้องอกที่รังไข่โดยการส่องกล้อง	202,591 บาท
การผ่าตัดเต้านม (มะเร็งไม่ลุกลาม)	182,138 บาท
ค่าฉายรังสีมะเร็งปอด เทคนิค IMRT/VMAT	207,600 บาท

โรคกล้ามเนื้อหัวใจตายครั้งแรก จากการขาดเลือด	553,382 บาท
การผ่าตัดทำทางเบี่ยงหลอดเลือดหัวใจ	1,204,156 บาท
การผ่าตัดเปลี่ยนลิ้นหัวใจ	889,917 บาท

ความบกพร่องทางระบบประสาทอันเนื่องจาก ความผิดปกติของหลอดเลือด (Stroke)	1,016,521 บาท
การผ่าตัดสมองแบบเปิดกระโหลกศีรษะ (หลอดเลือดสมองโป่งพอง)	608,055 บาท

ตัวอย่างค่าใช้จ่ายในการรักษาของแต่ละโรคในโรงพยาบาลเอกชน

การรักษาโรค / โรค	มะเร็งทรวงอก	ไตวาย	เส้นเลือด ในสมองตีบ	หัวใจตายครั้งแรก เนื่องจากการขาดเลือด	การผ่าตัดเส้นโลหิต แดงที่ไปเลี้ยงหัวใจตีบ	การผ่าตัดลิ้นหัวใจ	โรคหลอดเลือด สมองโป่งพอง
	Cancer (CA Breast)	Kidney failure	Stroke	First heart attack	Coronary artery surgery	Heart valve replacement	Cerebral aneurysm
ระยะเวลาที่ทราบว่าเป็นโรคครั้งแรกถึงปัจจุบัน	3 เดือน	1 ปี 8 เดือน	6 เดือน	3 เดือน	2 เดือน	18 วัน	4 เดือน
จำนวนวันที่เข้าพักรักษาตัวในโรงพยาบาล	21 วัน	IPD 5 วัน + OPD 1 วัน	84 วัน	20 วัน	8 วัน	12 วัน	37 วัน
ค่าห้อง ค่ารักษาพยาบาล	103,230.00	18,491.00	402,918.32	33,540.00	47,067.52	24,800.00	80,213.00
ห้อง ICU.			21,450.00			5,705.00	1,795.00
ค่าปรึกษาแพทย์ในโรงพยาบาล	40,700.00	4,600.00	207,585.00	14,700.00	25,000.00	2,300.00	16,050.00
ค่ารักษาพยาบาลอื่นๆ	5,819,640.05	31,267.00	752,772.64	80,059.00	319,951.00	172,216.00	85,064.00
ค่าศัลยกรรม	44,100.00	129,500.00	185,800.00	9,000.00	95,000.00	50,000.00	101,200.00
ค่าวางยาสลบ	17,300.00		19,270.00	2,500.00	25,000.00	24,000.00	18,850.00
ค่าห้องผ่าตัด	15,775.00		107,250.00	3,406.00	41,700.00	64,580.00	68,740.00
อื่นๆ	220.00	637.00	5,274.00	627.00	2,984.48	3,351.00	1,894.00
ค่าเอ็กซเรย์					5,250.00		
รวมค่าใช้จ่ายในการรักษาพยาบาล	803,286.05	184,495.00	1,702,319.96	143,832.00	561,953.00	346,952.00	373,806.00

หมายเหตุ เป็นตัวอย่างเหตุการณ์ที่เกิดขึ้นจริง

✚ หากเราเป็นโรคร้ายและต้องจ่ายเงินมากในการรักษา
เป็นไปได้ว่า เราจะต้องออมเงินที่เก็บมาตลอดชีวิต
หรืออาจต้องขายบ้าน ขายรถ ขายทรัพย์สินมาใช้รักษา
ตัวเอง ทำให้เราและครอบครัวอาจจะเดือดร้อน

✚ ถ้าวันนี้ มีวิธีที่เราใช้เงินไม่กี่บาทต่อวัน แล้ว
หากเราเกิดเรื่องมีให้เบิกเป็นแสนๆ คิดว่าน่าสนใจ
ไหม



บทพูดการขายโรคร้าย (พิภพสุข / เพ็ญ)

✚ โชคดีเลย! วันนี้มิตรแท้ ออกแผนประกัน
ค่าชดเชยมาใหม่ จะพูดให้ฟัง ถ้าฟังแล้วเห็นว่าดี
คุณดูก็มารับไว้ แต่ถ้าเห็นว่าไม่ดี ก็ไม่ต้องทำ
อะไรเลย ดีไหมครับ / คะ ถ้าจะเล่าให้ฟัง ?



บทพูดการขายโรคร้าย (พิภพสุข / เพ็ญ)

1

โรคภัยเรื้อรัง VS แผนการสุขภาพเงิน

นาย A มีทรัพย์สินสุทธิรวม 100,000

ภาระการเงินของครอบครัวเดือน (บาท)

ค่าใช้จ่ายบ้าน	50,000 บาท
การศึกษาบุตร	5,000 บาท
เงินดูแลมารดา	5,000 บาท
ผ่อนบ้าน	25,000 บาท
ผ่อนรถ	10,000 บาท
รวมภาระทั้งหมด	95,000 บาท

งบเหลือเงินออม 5,000 บาท



ตัวอย่างครอบครัว

นาย A อายุ 43 ปี พนักงานบริษัทเอกชน
มีภรรยาผู้ดูแลทรัพย์สินวัยเกษียณ
100,000 บาท สองลูกกำลังศึกษาอยู่
มหาวิทยาลัย และบุตร 2 คน

2

โรคภัยเรื้อรัง + วิกฤตกลืน

นาย A ต้องเข้ารับรักษาพยาบาลด้วยโรค
หลอดเลือดสมอง เป็นเวลา 3 เดือน



ค่าผ่าตัดหลอดเลือดสมอง 1,000,000 บาท
ค่ายาค่ารักษาพยาบาล 300,000 บาท
ค่ารถพยาบาลรับส่ง 1,200,000 บาท

รวมค่านายหน้าฉุกเฉิน 1,200,000 บาท

ภาระการเงินที่ต้องจ่ายคืนต่อวันของคุณ???

นาย A ยัง**ต้อง**ชำระค่ารักษาฉุกเฉินเพิ่มเติมอีก!!! **1,295,000 บาท (2 - 1)**

ถ้าเหตุการณ์นี้เกิดขึ้นกับครอบครัวของคุณ..... ???

ตัวอย่างค่าใช้จ่ายในการรักษาโรคภัยเรื้อรัง

กลุ่ม
โรคภัยเรื้อรัง



การรักษาฉุกเฉิน ฉุกเฉิน + ฉุกเฉินนำส่ง	920,886 บาท
ค่ารถพยาบาลฉุกเฉินที่โรงพยาบาลฉุกเฉิน	202,591 บาท
ค่ารถพยาบาลฉุกเฉิน ฉุกเฉินไม่ฉุกเฉิน	182,138 บาท
ค่าตรวจวินิจฉัยทั้งหมด เทคนิค DIRECT / VLMAT	207,600 บาท

กลุ่ม
โรคภัยเรื้อรังหัวใจ



โรคภัยเรื้อรังหัวใจตามหลักประกัน	553,382 บาท
ค่ารถพยาบาลที่มารับถึงโรงพยาบาลหัวใจ	1,204,156 บาท
ค่ารถพยาบาลฉุกเฉินหัวใจ	889,917 บาท

กลุ่ม
โรคภัยเรื้อรังสมอง



ค่ารถพยาบาลที่มารับถึงโรงพยาบาลฉุกเฉินที่ส่งจาก ความผิดปกติของหลอดเลือด (Stroke)	1,016,521 บาท
ค่ารถพยาบาลฉุกเฉินที่มารับถึงโรงพยาบาล หลอดเลือดสมองที่เป็นโรค	608,055 บาท

คุณรู้ไหม **ทุก ๆ นาที** ...!!!

มีคนไทย 1 คน **เสียชีวิต** ด้วย **โรคมะเร็ง**

ความเครียด...เม้า นูรี อีกร นาน - มัน - เต็ม

ทำให้เสี่ยงต่อโรคร้ายอื่นๆ เช่น ความ

โรคหลอดเลือดสมองและหัวใจ

โรคถุงลมโป่งพอง โรคมะเร็ง

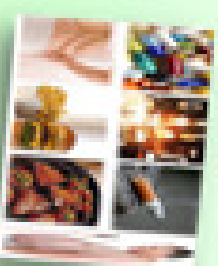

แนวโน้มน การเจ็บป่วยเป็นโรคร้ายแรง

สูงขึ้นอย่างต่อเนื่องทุกปี!!! และ ๑๐๐๕.....

เกิดขึ้นกับคุณ หรือ คนรัก





บทพูดการขาย



บทพูดการขาย

PA BONE / A&H

ฝ่ายขยายงาน... แผนการตลาดและวิชาการ



“ กุญแจที่สำคัญจะนำเราไปสู่ความสำเร็จนั้น คือตัวเราเอง เพราะไม่มีอะไรที่ยากเกินความสามารถ ถ้าใจเราสู้ ไม่ว่าอุปสรรคจะหนักหนาเพียงใด เราสามารถฝ่าฟันไปได้ ”